

## INSTRUKCJA KONFIGURACJI KONTA POCZOWEGO KRNT.PL w Outlook Express

Dane potrzebne do konfiguracji konta pocztowego:

serwer poczty przychodzącej: krnt.pl

serwer poczty wychodzącej: krnt.pl

Należy zaznaczyć, że serwer wymaga uwierzytelniania.

Aby skonfigurować konto w programie Outlook Express należy w menu programu kliknąć Narzędzia i z listy rozwijanej Konta. Otworzy się nowe okienko.

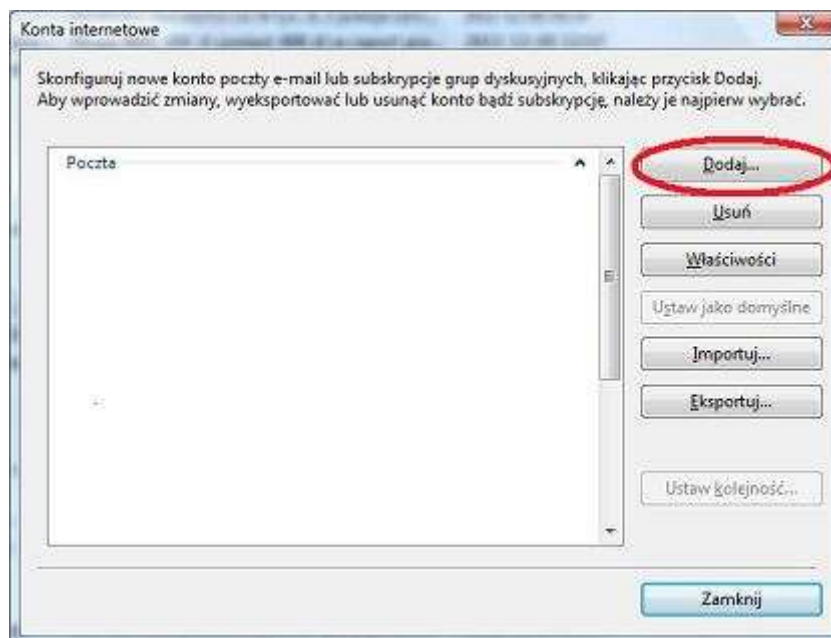

Klikamy Dodaj i postępujemy zgodnie ze wzorem na poniższych planszach  
Wybór konta

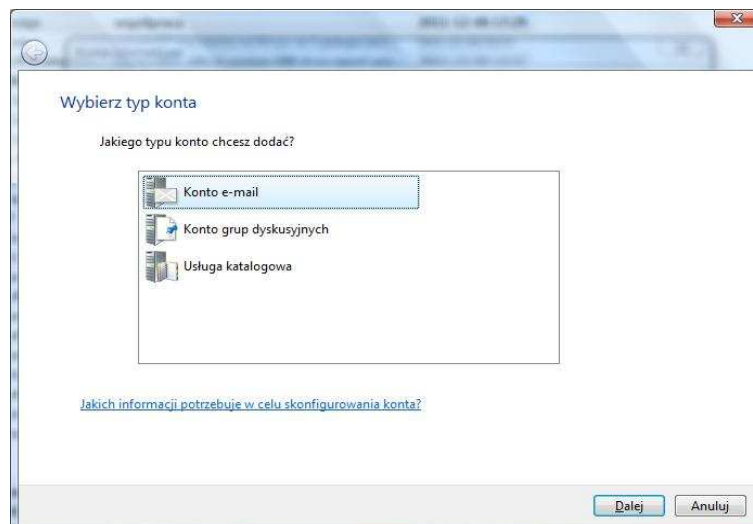

nazwa

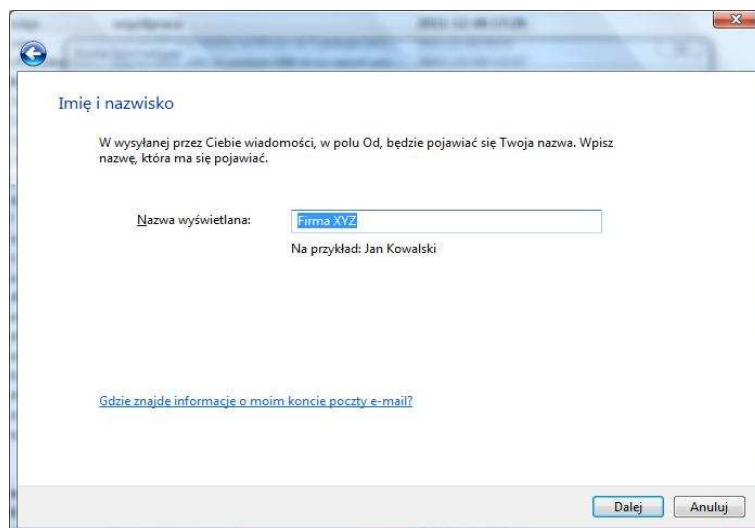

adres internetowy. Jeden z adresów przypisanych do konfigurowanego konta.

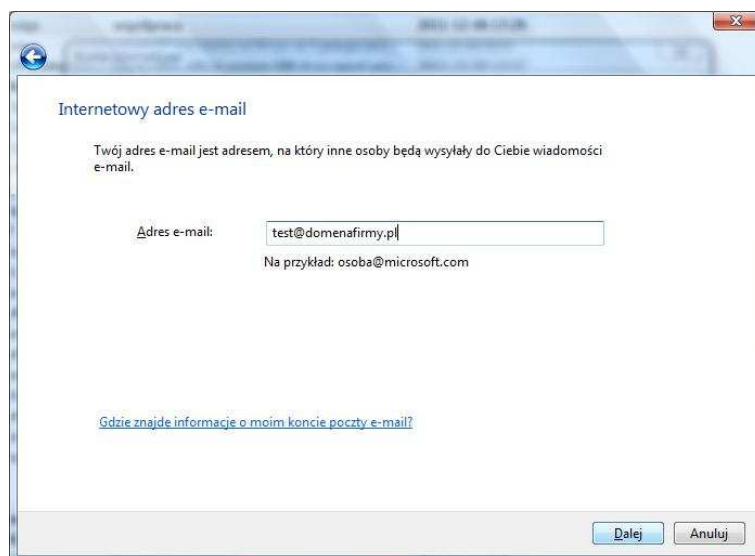

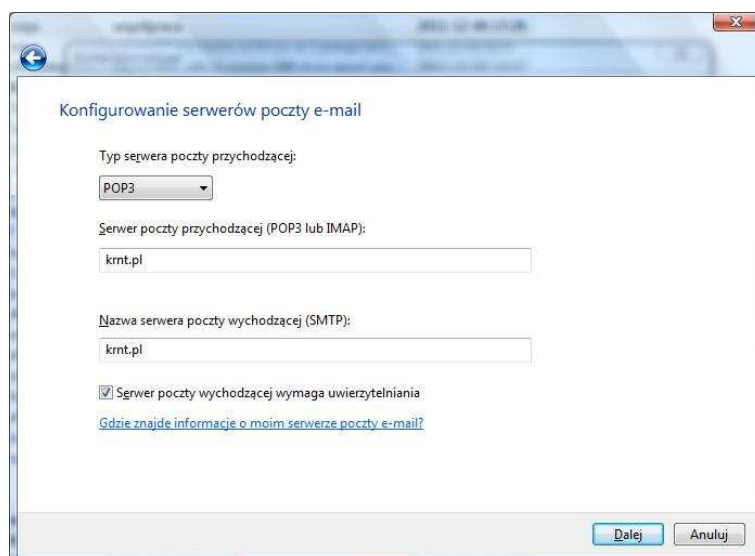

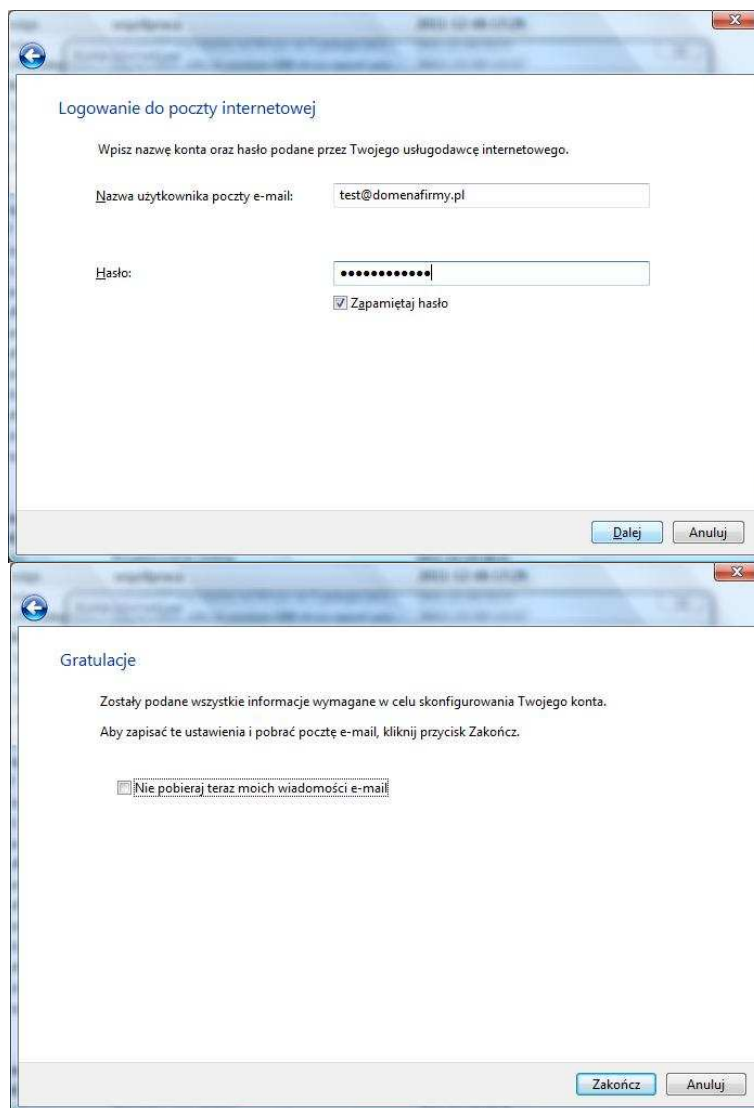

W przypadku korzystania z połączenia TP S.A. lub innego operatora blokującego port 35 należy zmienić go na 587. W tym celu kliknij w menu programu Narzędzia > Konta. Zaznacz wybrane konto i kliknij po prawej Właściwości.

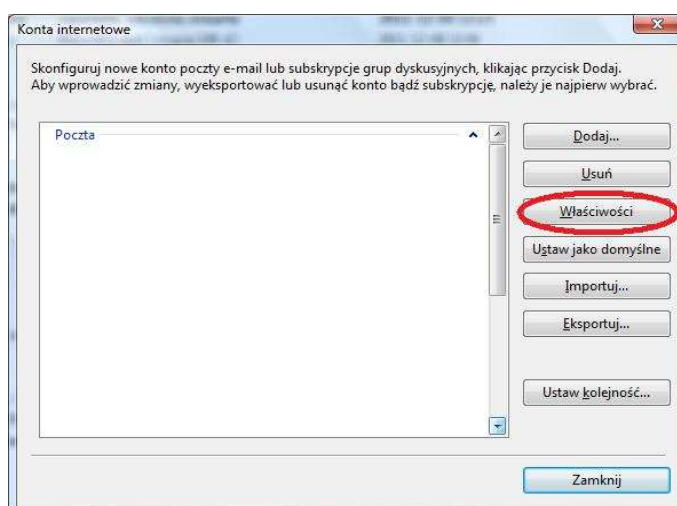

W nowym oknie zakładkę Zaawansowane i zmień port poczty wychodzącej SMTP na 587.

